



MĚSTO ŠENOV

Radniční náměstí 300, 739 34 Šenov

okres Ostrava-město

odbor správní

1851/2017

zveřejňuje podle ustanovení § 39 odst. 1 zákona č. 128/2000 Sb., o obcích (obecní zřízení), ve znění pozdějších předpisů a na základě rozhodnutí zastupitelstva města dne 19. 9. 2017
z á m ě r

prodat pozemky

- p. č. **2575/4**, o výměře 600 m², vodní plocha/tok přirozený, který dle geometrického plánu č. 4035-79/2017 vznikl oddělením z pozemku p. č. 2575/3, o původní výměře 2023 m², zapsaném u Katastrálního úřadu pro Moravskoslezský kraj, Katastrální pracoviště Ostrava na listu vlastnictví č. 1 pro katastrální území Šenov u Ostravy a obec Šenov;
- p. č. **2575/5**, o výměře 64 m², ostatní plocha/jiná plocha, který dle geometrického plánu č. 4035-79/2017 vznikl oddělením z pozemku p. č. 2575/3, o původní výměře 2023 m², zapsaném u Katastrálního úřadu pro Moravskoslezský kraj, Katastrální pracoviště Ostrava na listu vlastnictví č. 1 pro katastrální území Šenov u Ostravy a obec Šenov.

Příloha:

geometrický plán s označením pozemků

Ing. Jan Blažek v. r.
starosta

Městský úřad Šenov
Správní odbor

pisemnost ev. č.: 1851/2017

24. 11. 2017

vyvěšeno dne:.....

sňato dne:.....

za správnost:.....

souběžně zveřejněna na internetu

IČ: 00297291
DIČ: CZ00297291

č.účtu:1682036389/0800
ID schránky: zznbfqm

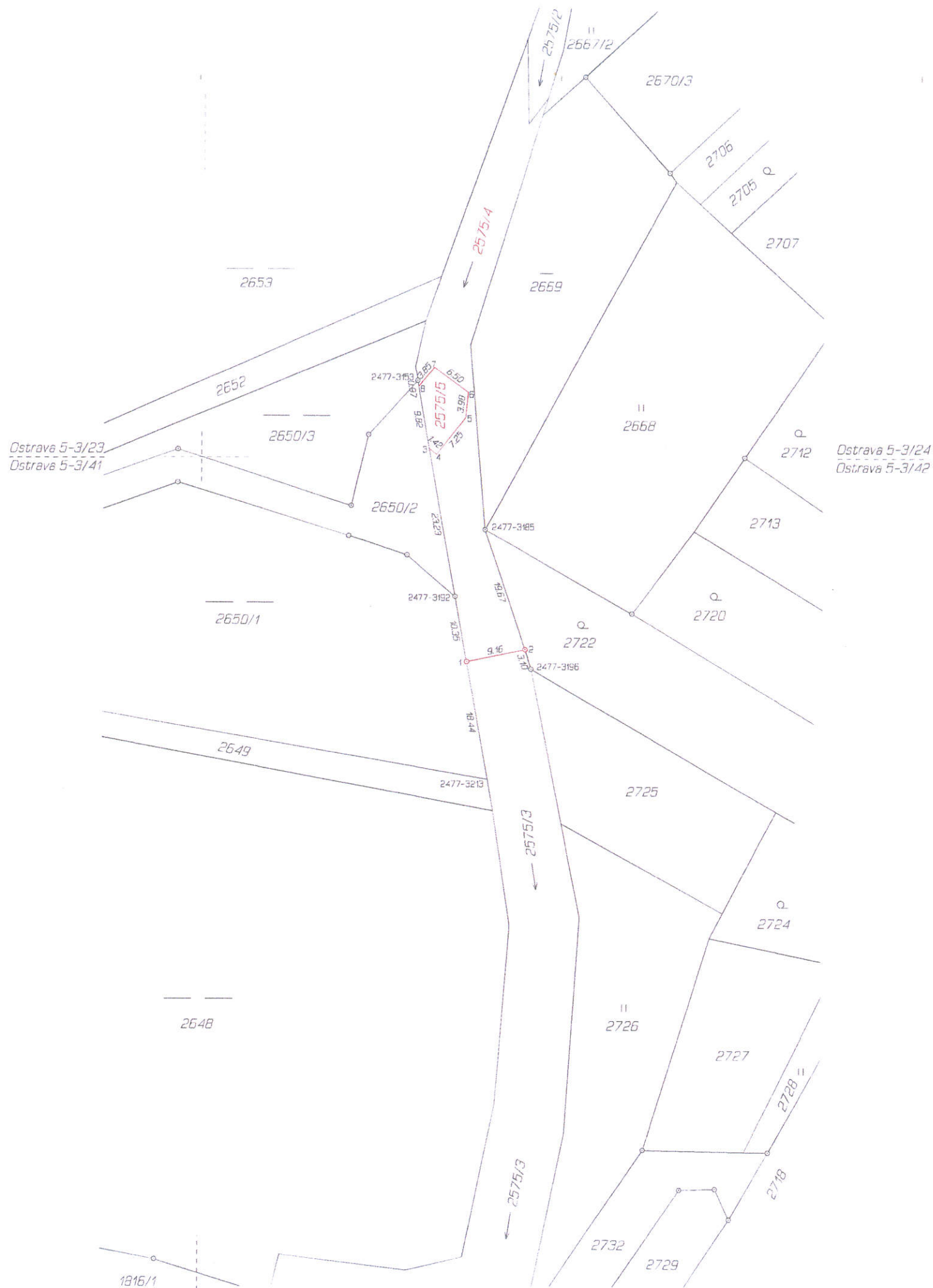

VÝKAZ DOSAVIDNÍHO A NOVÉHO STAVU ÚDAJŮ KATASTRU NEMOVITOSTÍ																
Dosavadní stav						Nový stav										
Označení pozemku parc. číslem	Vyměra parcely		Druh pozemku	Označení pozemku parc. číslem	Vyměra parcely		Druh pozemku	Typ stavby	Způsob určení výměry	Porovnání se stavem evidence právních vztahů						
	ha	m ²			Způsob využití	ha				m ²	Způsob využití	Způsob využití	Díl přechází z pozemku označeného v katastru nemovitosti		Číslo listu vlastnický	vyměra dílu
2575/3	20	23	vodní pl. tok přirozený	2575/3	13	59	vodní pl. tok přirozený	0								
				2575/4	6	00	vodní pl. tok přirozený	0	2575/3	1		6	00			
				2575/5		64	ostatní plocha	0	2575/3	1			64			
	20	23				20	23									

Seznam souřadnic (S-JTSK)
Číslo bodu Souřadnice pro zápis do KN

Y	X	Kód kv.	Poznámka
k.ú. Senov u Ostravy (762342)			
2477-3153	453091.52	1105988.04	7 kolk.
2477-3185	453081.02	1107011.09	7 kolk.
2477-3192	453085.57	1107021.44	7 kolk.
2477-3196	453073.82	1107032.68	7 kolk.
2477-3213	453080.46	1107049.76	7 kolk.
1	453083.74	1107031.58	7 písl. mezník
2	453074.81	1107029.72	7 písl. mezník
3	453089.71	1105988.61	7 hráb v betonu
4	453088.58	1105989.50	3 beton. základ
5	453084.12	1105993.82	3 beton. základ
6	453083.72	1105989.89	3 beton. základ
7	453088.98	1105986.04	3 beton. základ
8	453091.45	1105986.98	7 hráb v betonu

GEOMETRICKÝ PLÁN pro rozdělení pozemku	Geometrický plán ověřil úředně oprávněný zeměměřický inženýr: Jméno, příjmení: Ing. Richard Šot	Stejnopis ověřil úředně oprávněný zeměměřický inženýr: Jméno, příjmení:
	Číslo položky seznamu úředně oprávněných zeměměřických inženýrů: 2215/2004	Číslo položky seznamu úředně oprávněných zeměměřických inženýrů:
	Dne: Číslo:	Dne: Číslo:
	Některými a přesností odpovídá právním předpisům	Tento stejnopis odpovídá geometrickému plánu v elektronické podobě uloženému v dokumentaci katastrálního úřadu.
Vyhotovil: Ing. Richard Šot - geodetické práce Vilová 311 739 32 Vratimov-Harry Dstýně	Katastrální úřad souhlasí s obsahem plánů	Ověření stejnopisu geometrického plánu v listinné podobě.
Číslo plánu: 4035-79/2017 Okres: Ostrava-město Obec: Senov Katastr. území: Senov u Ostravy Mapový list: Ostrava 5-3/24,42		
Dosavadním vlastníkům pozemků byla poskytnuta možnost seznámit se v terénu s průběhem navržených nových hranic, které byly označeny dřevěnými žbýskami písl. mezníky		